

11 SITUAÇÃO
1 : 1100

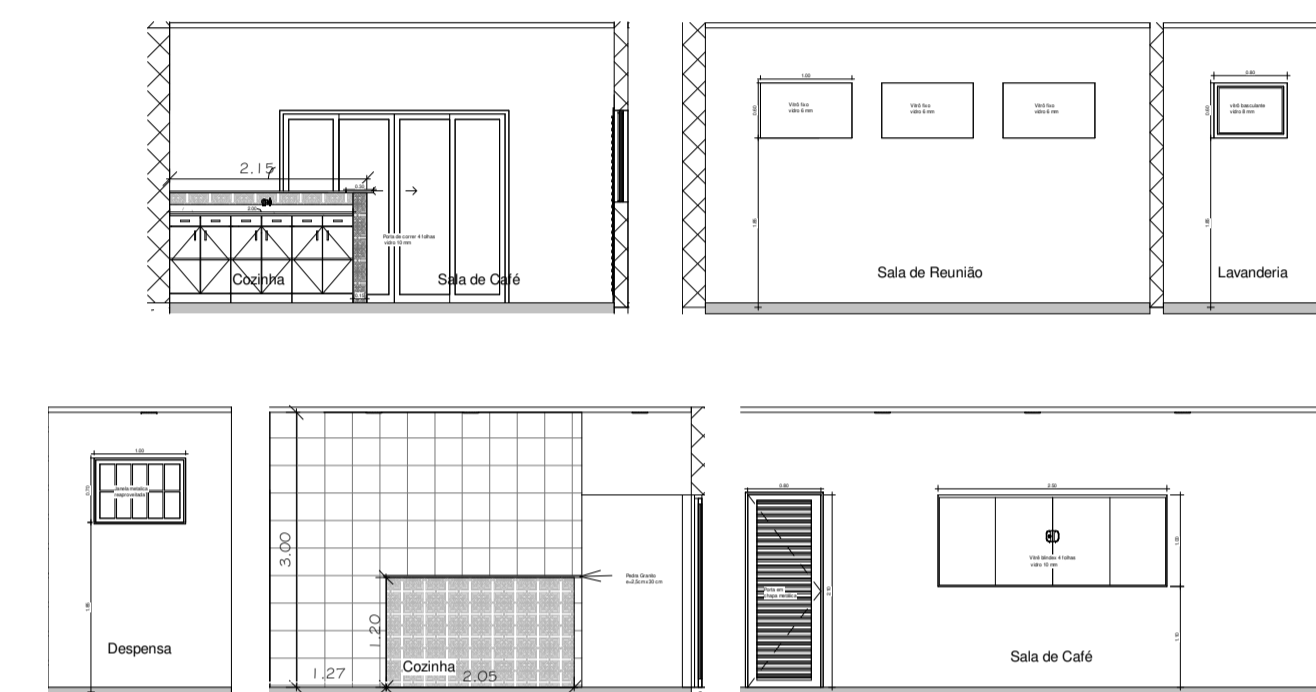

12 DETALHAMENTO
1 : 75

9 LOCAÇÃO DE ÁREA
1 : 200

10 LOCAÇÃO COBERTURA
1 : 150

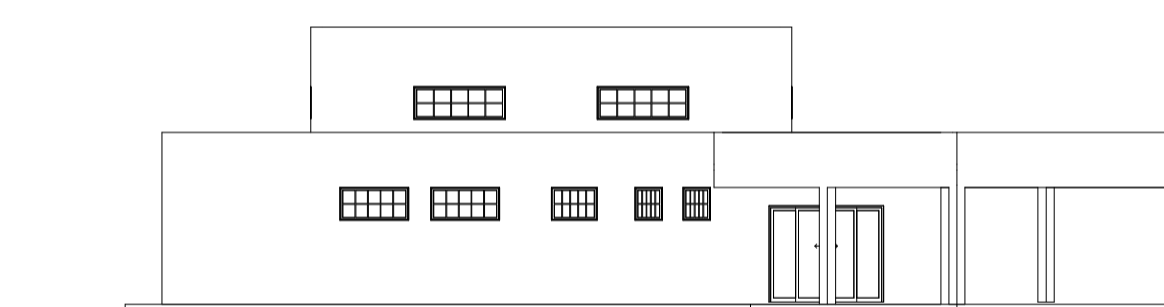

5 FACHADA SUL
1 : 150

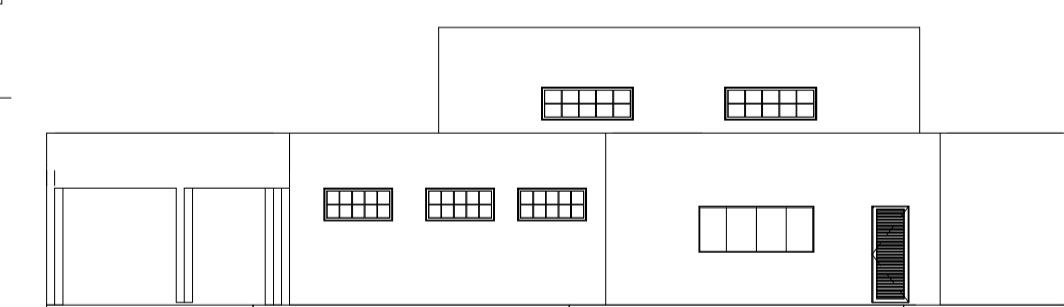

6 FACHADA NORTE
1 : 150

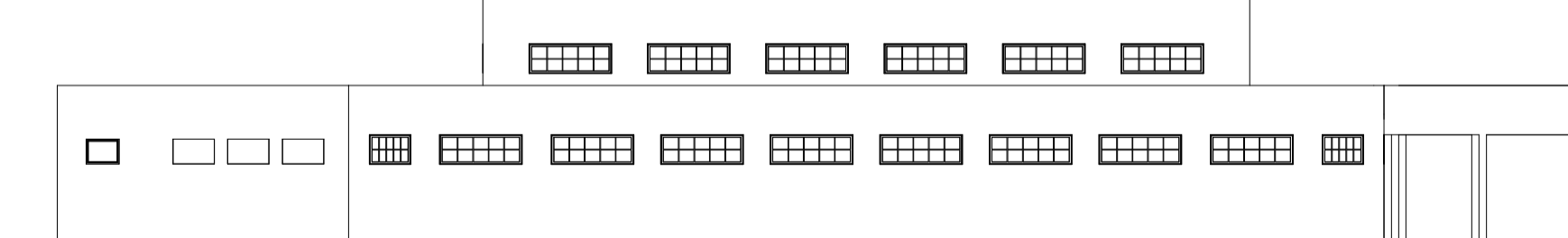

7 FACHADA OESTE
1 : 150

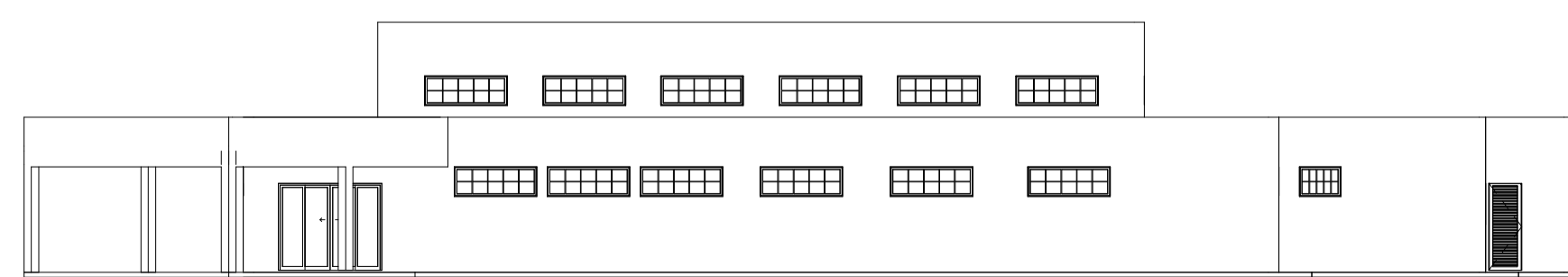

8 FACHADA LESTE
1 : 150

1 PLANTA BAIXA
1 : 100

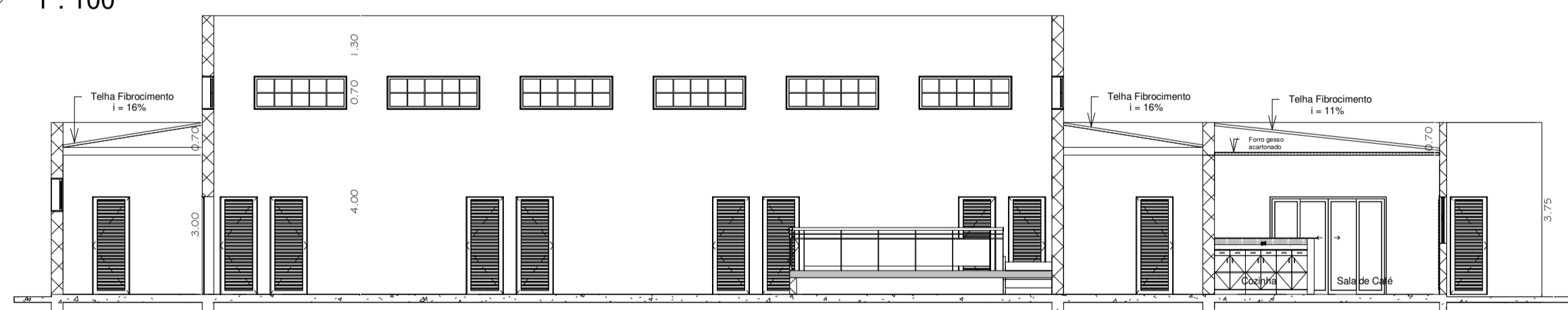

3 CORTE B-B
1 : 100

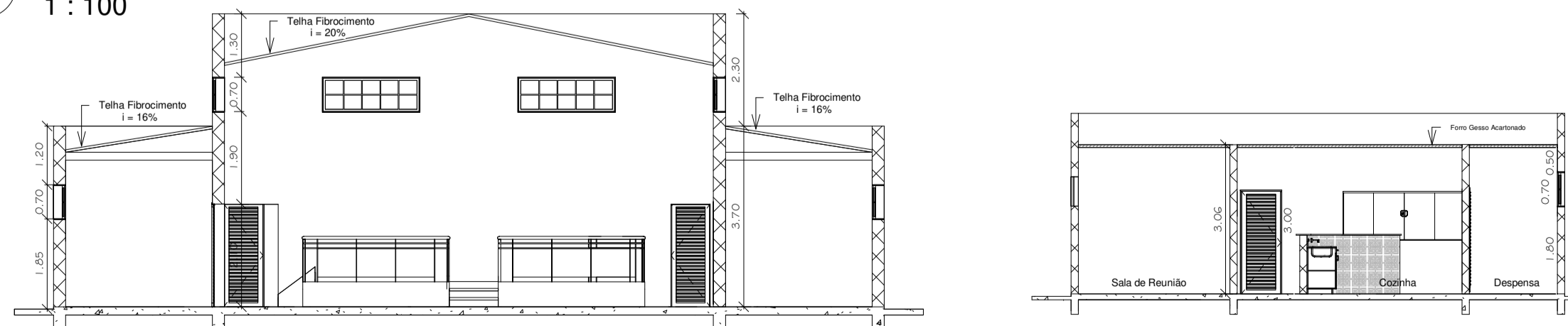

2 CORTE A-A
1 : 100

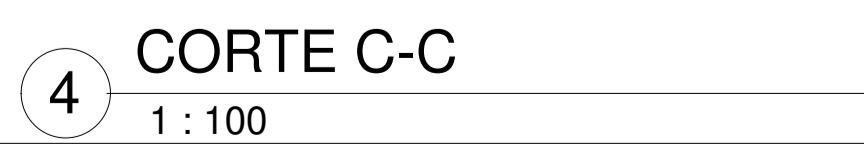

4 CORTE C-C
1 : 100

PROJETO ARQUITETÔNICO

CAMARÃ MUNICIPAL DE LIMEIRA DO OESTE

PROPRIETÁRIO: CAMARÃ MUNICIPAL DE LIMEIRA DO OESTE
 CNPJ: 26.042.598/0001-75
 ENDEREÇO: AV. COPACABANA Nº630
 LOTE/QUADRA: LOTE: 9 e 10 QUADRA: J
 BAIRRO: JARDIM HUMAITÁ
 CIDADE: LIMEIRA DO OESTE - MG

ESCALA: DATA: 02/09/2019 DESENHISTA: Victor A. Bertolini FOLHA: 01/01

ÁREAS	
ÁREA TERRENO	1289,53m²
ÁREA CONSTRUÍDA INTERNA	425,85m²
ÁREA CONSTRUÍDA EXTERNA	40,25m²
ÁREA DE AMPLIAÇÃO	56,24 m²
ÁREA TOTAL A CONSTRUIR	522,34m²
ÁREA LIVRE	766,19m²
TAXA DE OCUPAÇÃO	40,53%

DECLARO QUE A APROVAÇÃO DO PROJETO NÃO IMPLICA NO RECONHECIMENTO POR PARTE DA PREFEITURA DO DIREITO DE PROPRIEDADE DO TERRENO.

SITUAÇÃO SEM ESCALA



PROPRIETÁRIO: CAMARÃ MUNICIPAL DE LIMEIRA DO OESTE
 CNPJ: 26.042.598/0001-75

AUTOR DO PROJETO: Victor Antonio Bertolini
 ENGENHEIRO - CREA-SP: 5070222878
 VISTO MG: 51963

APROVAÇÃO: